

VEJA COMO REQUERER O BENEFÍCIO DE FORMA ONLINE

ÁREA DO PARTICIPANTE

RS REAL GRANDEZA

Fundação de Previdência e Assistência Social

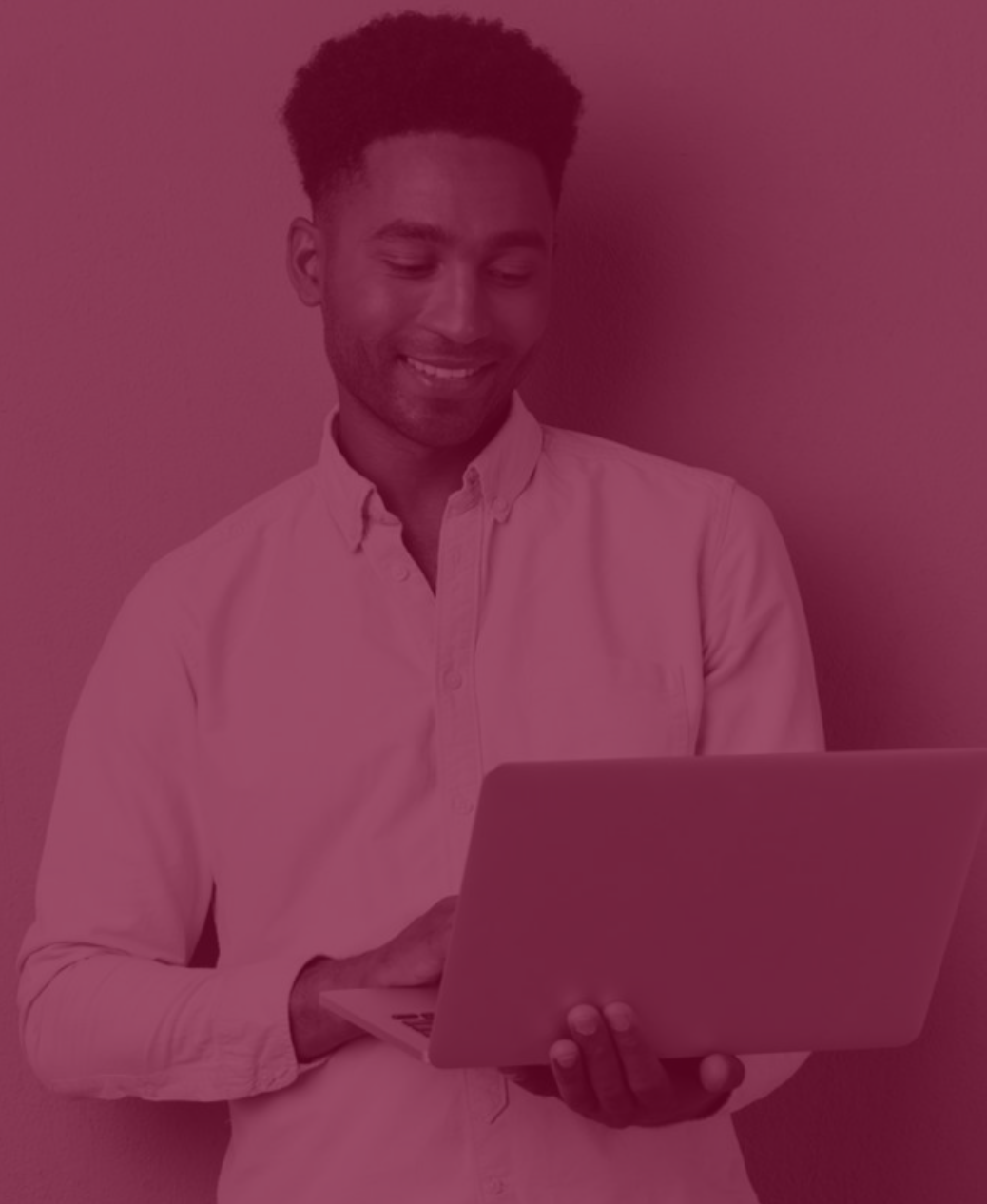

COMO REQUERER APOSENTADORIA ?

Se você está pensando em se aposentar pela Real Grandeza, saiba que o processo não é automático! Basta acessar o site da Real Grandeza com seu login e senha. Lá, você realizará o seu requerimento online, preenchendo e anexando todas as informações necessárias de maneira simples e intuitiva.

Se você tiver alguma dificuldade para realizar o requerimento online, não se preocupe! Entre em contato com a Central de Relacionamento da FRG ou procure um representante regional.

Caso precise atualizar seus dados cadastrais, como informações de dependentes para imposto de renda e beneficiários, é possível fazer isso através do site da Real Grandeza.

Já incluir ou excluir algum item que não seja possível fazer pelo portal, basta entrar em contato com a Central de Relacionamento. Eles encaminharão os formulários referentes ao que está sendo tratado, para que você possa resolver qualquer pendência de maneira ágil e tranquila.

Veja a seguir o passo a passo.



0

Início

1

2

3

4

5

*

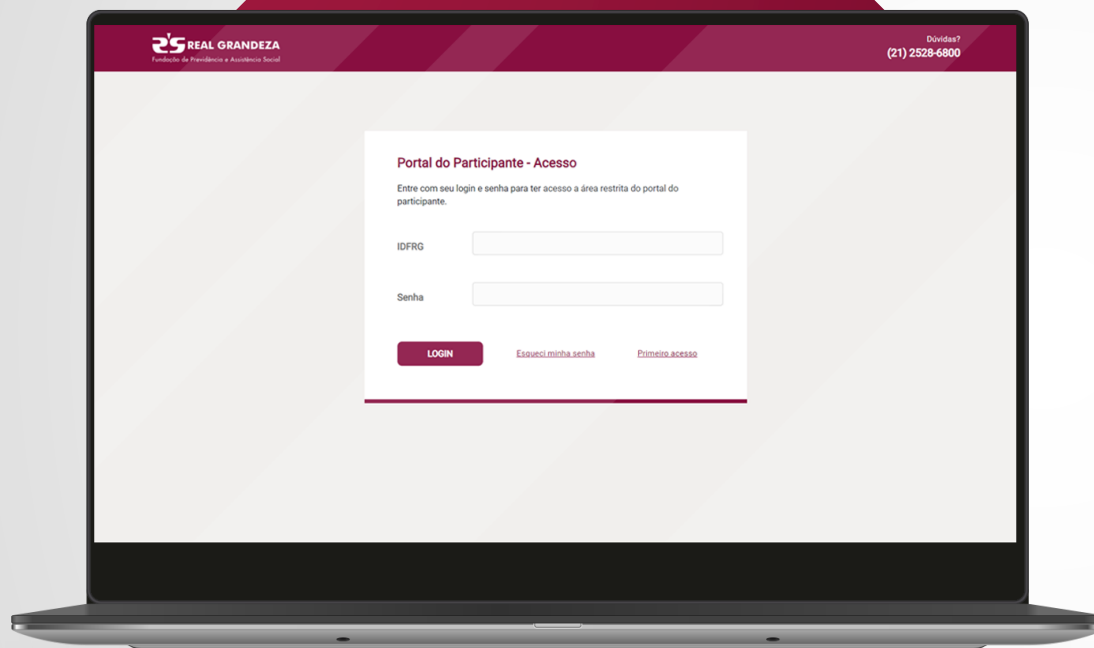

ACESSE A ÁREA DO PARTICIPANTE NO SITE DA FRG

Para solicitar um benefício, o participante pode realizar o Requerimento Online por meio da **Área do Participante** no site institucional da Real Grandeza. Para isso, é necessário ter um IDFRG e senha para acessar a área restrita.

[Clique aqui para acessar](#)



0

Início

1

2

3

4

5

*

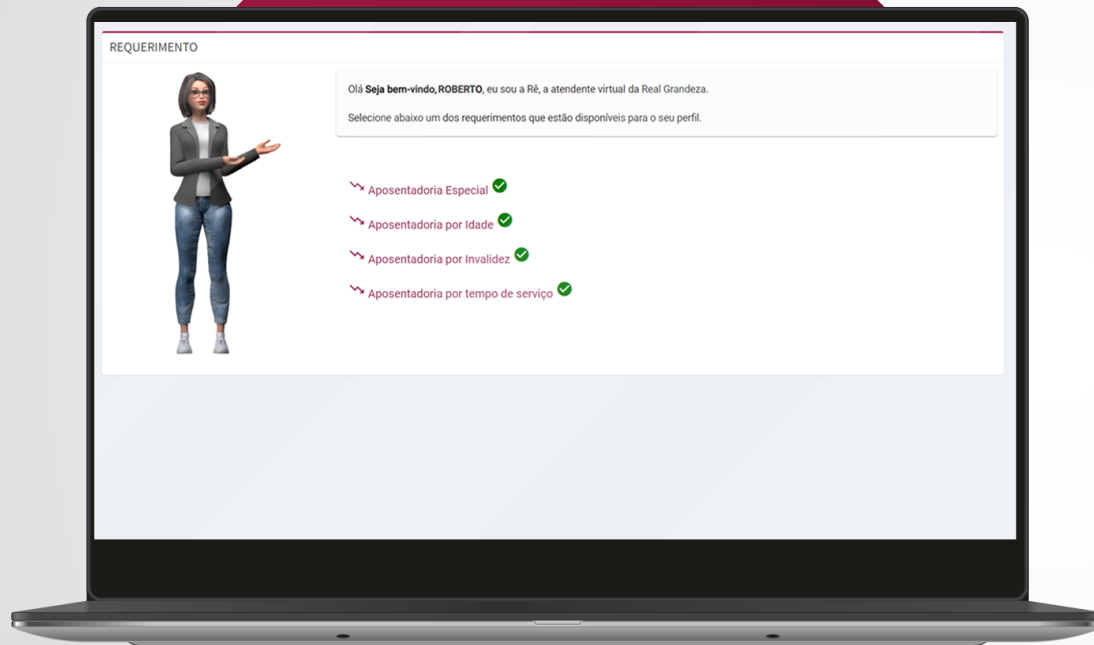

SELEÇÃO DO BENEFÍCIO HABILITADO

Para iniciar o processo de **requerimento** de um benefício, é importante que você escolha o benefício mais adequado para o seu perfil.

Na página inicial, verifique as opções de benefícios e escolha aquela que melhor atende às suas necessidades.

0

1

Beneficiários

2

3

4

5

*

REQUERIMENTO ONLINE

1 Beneficiários 2 Outras informações 3 Benefício 4 Documentação 5 Resumo

Confira abaixo a lista com seus beneficiários.
Se o dependente não é beneficiário, beneficiário indicado ou dependente para IR não é necessário completar o seu cadastro.
Antes de fazer o requerimento da aposentadoria é necessário atualizar seus dados cadastrais, além dos dados de seus dependentes. Isso deve ser feito através da ferramenta de Atualização Cadastral, já disponível na área restrita do nosso site.
Caso precise incluir um novo dependente, que ainda não esteja cadastrado na nossa base de dados, você precisará entrar em contato com a nossa Central de Relacionamento.

Voltar para Atendimento

Nome	Dependente para IR	Situação
ROBERTO	-	CADASTRO OK
TITULAR		
JOSE ROBERTO	<input type="checkbox"/>	CADASTRO PENDENTE
PAIS		
TERESA	<input type="checkbox"/>	CADASTRO OK
ESPOSO(A)		
JOAQUIM	<input type="checkbox"/>	CADASTRO OK
FILHO(A)		

Avançar

VERIFICAÇÃO DOS DADOS ATUALIZADOS

Antes de requerer ao benefício, verifique se seus **dados** e dos seus dependentes estão **atualizados** e sem pendências.

Caso haja pendências ou precise incluir um novo dependente, entre em contato com a **Central de Relacionamento** antes de iniciar o processo de solicitação.

0

1

Beneficiários

2

3

4

5

*

REQUERIMENTO ONLINE

Requerimento Online
O cadastro dos beneficiários selecionados devem estar OK

1 Beneficiários 2 Outras informações 3 Benefício 4 Documentação 5 Resumo

Confira abaixo a lista com seus beneficiários.
Se o dependente não é beneficiário, beneficiário indicado ou dependente para IR não é necessário completar o seu cadastro.
Antes de fazer o requerimento da aposentadoria é necessário atualizar seus dados cadastrais, além dos dados de seus dependentes. Isso deve ser feito através da ferramenta de Atualização Cadastral, já disponível na área restrita do nosso site.
Caso precise incluir um novo dependente, que ainda não esteja cadastrado na nossa base de dados, você precisará entrar em contato com a nossa Central de Relacionamento.

Voltar para Atendimento

Nome	Dependente para IR	Situação
ROBERTO	-	CADASTRO OK
TITULAR		
JOSE ROBERTO	<input checked="" type="checkbox"/>	CADASTRO PENDENTE
PAIS		
TERESA	<input type="checkbox"/>	CADASTRO OK
ESPOSO(A)		
JOAQUIM	<input type="checkbox"/>	CADASTRO OK
FILHO(A)		

Avançar

CADASTRO PENDENTE

Caso haja qualquer **pendência** em seu cadastro, você não poderá prosseguir com o processo de requerimento do benefício.

Uma mensagem será exibida na parte superior da tela informando que é necessário resolver a pendência antes de continuar com o requerimento.

0

1

2

Outras Informações

3

4

5

*

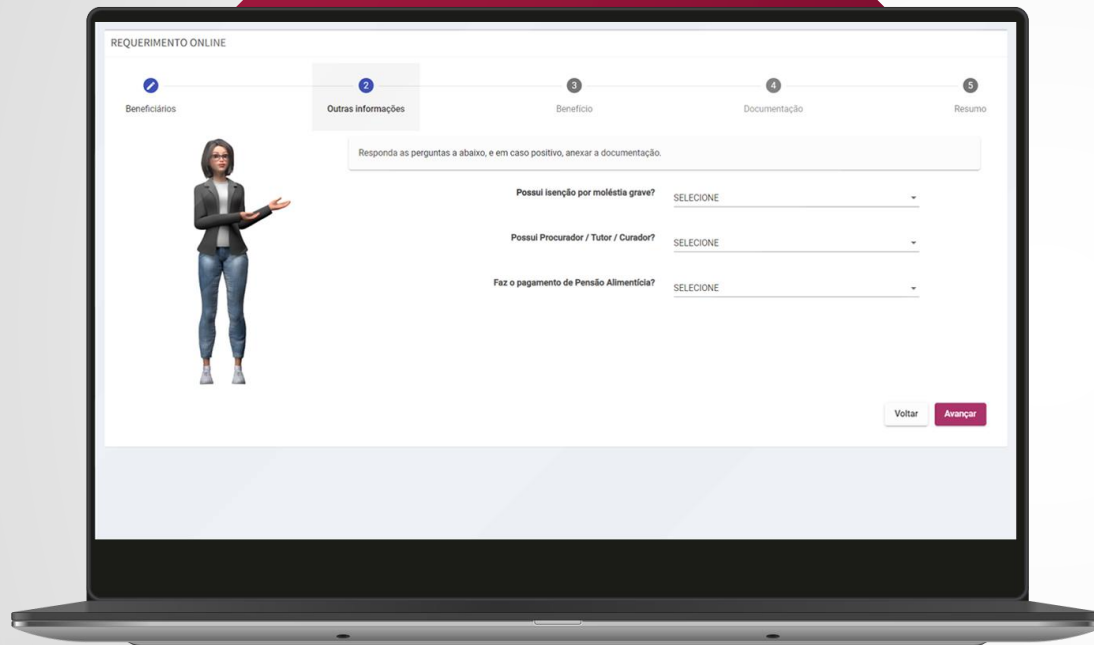

REQUERIMENTO ONLINE

Beneficiários 2 Outras informações 3 Benefício 4 Documentação 5 Resumo

Responda as perguntas a abaixo, e em caso positivo, anejar a documentação.

Possui isenção por moléstia grave? SELECIONE -

Possui Procurador / Tutor / Curador? SELECIONE -

Faz o pagamento de Pensão Alimentícia? SELECIONE -

Voltar Avançar

OUTRAS INFORMAÇÕES

Para prosseguir com a solicitação do benefício, é necessário o preenchimento de **outras informações** referentes a você, titular do Plano, e também dos seus dependentes, caso possua.

Essas informações são importantes para garantir que a sua solicitação seja analisada de forma correta.

0

1

2

3

Benefício

4

5

*

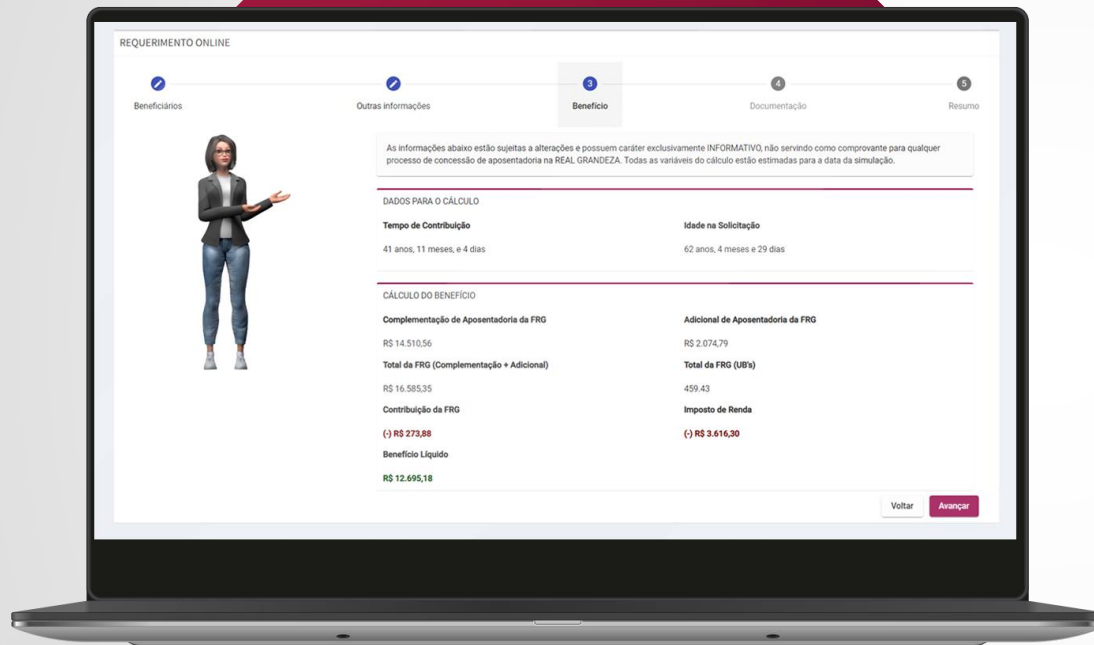

REQUERIMENTO ONLINE

Beneficiários Outras informações **Benefício** Documentação Resumo

As informações abaixo estão sujeitas a alterações e possuem caráter exclusivamente INFORMATIVO, não servindo como comprovante para qualquer processo de concessão de aposentadoria na REAL GRANDEZA. Todas as variáveis do cálculo estão estimadas para a data da simulação.

DADOS PARA O CÁLCULO

Tempo de Contribuição	Idade na Solicitação
41 anos, 11 meses, e 4 dias	62 anos, 4 meses e 29 dias

CÁLCULO DO BENEFÍCIO

Complementação de Aposentadoria da FRG	Adicional de Aposentadoria da FRG
RS 14.510,56	RS 2.074,79
Total da FRG (Complementação + Adicional)	Total da FRG (UB's)
RS 16.585,35	459,43
Contribuição da FRG	Imposto de Renda
(-) RS 273,88	(-) RS 3.616,30
Benefício Líquido	
RS 12.695,18	

[Voltar](#) [Avançar](#)

CÁLCULO DO BENEFÍCIO

Nesta etapa, você verá uma simulação do **cálculo do benefício**, juntamente com todos os detalhes importantes para que possa entender como o benefício será calculado.

Essa simulação é importante para que você possa avaliar se o benefício atenderá às suas expectativas e para que possa esclarecer quaisquer dúvidas.

0

1

2

3

4

Documentação

5

*

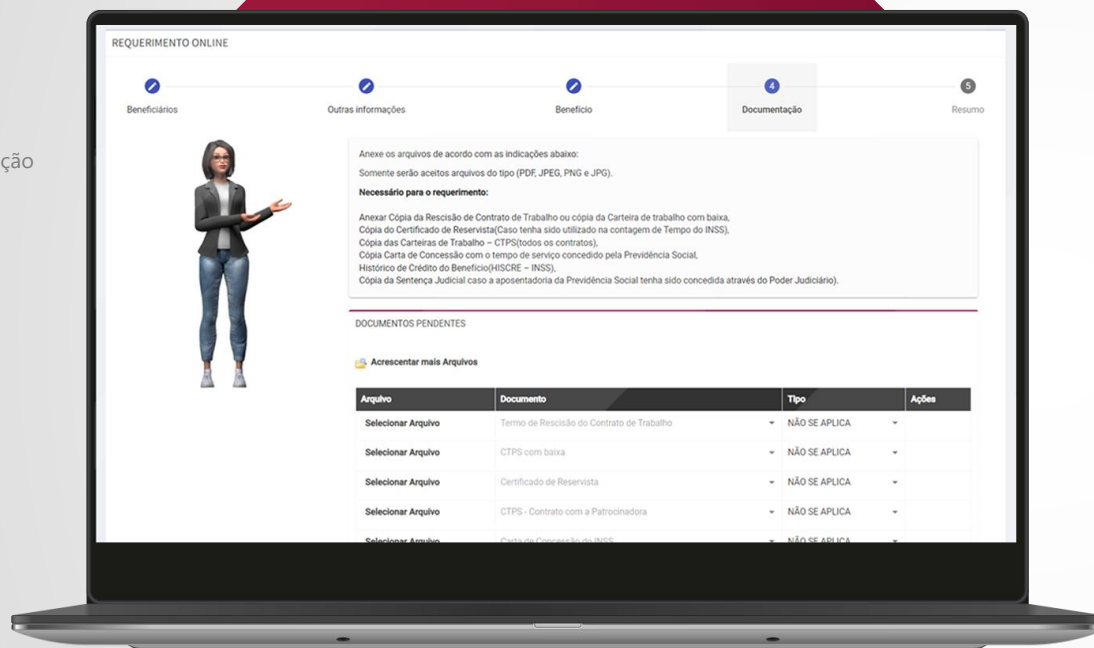

ANEXANDO A DOCUMENTAÇÃO

Após a simulação do cálculo do benefício, você precisará **anexar a documentação**, conforme indicado na tela.

É importante verificar cuidadosamente a lista de documentos exigidos e os tipos de arquivos permitidas. Além disso, você pode incluir documentos adicionais para ajudar na análise do seu requerimento.

0

1

2

3

4

5

Resumo

*

REQUERIMENTO ONLINE

Beneficiários Outras informações Benefício Documentação **Resumo**

Pronto! Agora você já escolheu todas as opções disponíveis para o seu benefício no seu Plano BD. Clique no botão abaixo para imprimir seu resumo.

REAL GRANDEZA
Fundação de Previdência e Assistência Social

RESUMO DO SEU BENEFÍCIO

IdFrg:	00000
Nome:	ROBERTO
Benefício:	Aposentadoria por tempo de serviço
Possui isenção por moléstia grave?	Não
Possui Procurador / Tutor / Curador?	Não
Faz o pagamento de Pensão Alimentícia?	Não
Tempo de Serviço:	41 anos, 11 meses, e 4 dias
Idade:	62 anos, 4 meses e 29 dias

BENEFICIÁRIOS

RESUMO DO REQUERIMENTO

Na tela final, você verá um **resumo** completo do seu requerimento, incluindo a relação de beneficiários e a simulação do cálculo do benefício solicitado.

Esta é a última etapa, portanto, revise cuidadosamente todas as informações. Se houver algum erro, você pode voltar às etapas anteriores e fazer as correções necessárias antes de prosseguir com o envio do requerimento.



0

1

2

3

4

5

*

Relação

CD

BD

Cópia da Rescisão
de Contrato de
Trabalho ou baixa
na carteira

CD

BD

Carta de Concessão
do INSS

(Apenas para invalidez
no plano CD)

BD

Histórico de
Crédito Atualizado

(INSS)

BD

Cópia da Carteira
de Trabalho - CTPS

(Todos os trabalhos)

BD

Cópia do Certificado
de Reservista

(Caso tenha prestado
serviço militar)

BD

Cópia dos Relatórios
de Atividades
Consideradas
Especiais

(Caso considerado
no INSS)

RELAÇÃO DE DOCUMENTOS

Se você é participante está próximo de se aposentar, é importante estar ciente da **documentação** necessária para requerer o seu benefício.

Afinal, a apresentação correta e completa dos documentos exigidos pode fazer toda a diferença celeridade na concessão.





CENTRAL DE RELACIONAMENTO

Horário de Atendimento: de segunda à sexta-feira, das 9h às 16h30
Telefone: Rio de Janeiro: (21) 2528-6800 | Outras localidades: 0800-282 6800
WhatsApp: (21) 2528-6800
E-mail: grp@frg.com.br
Portal: www.frg.com.br